第101回

やすらぎの村便り

サービス付き高齢者向け住宅（サ高住）

サ高住は、高齢者が安心して暮らすことができるバリアフリー構造の住宅です。入居者は安否確認や生活相談サービスを受けれますが、基本的には、施設による医療・介護サービスの提供はありません。

しかしながら、近年は、ニーズに応じて様々なサ高住が整備されるようになり、外部からの医療・介護サービスを充実させるサ高住も見られるようになってきました。

※「サービス付き高齢者向け住宅情報システム」
http://www.satsuki-jutaku.jp/index.php
で検索すると、家賃など様々な条件を比較検討することが出来ます。

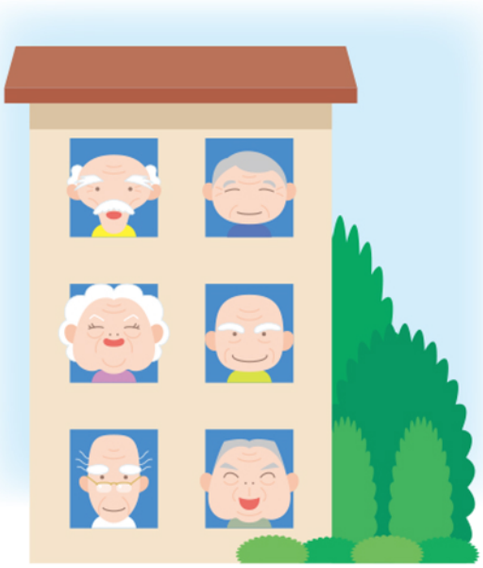

当社が運営する「ラ・フォートくみの木」（サ高住）の特徴は、医療・介護を必要とされる方でも安心してご入居いただけるというところです。

「ラ・フォートくみの木」は、内科、泌尿器科（人工透析内科）、皮膚科、眼科、薬局と隣接し、訪問診療、訪問看護ステーション、訪問リハビリ、定期巡回などの医療・介護サービスとしっかり連携がとれています。1日24時間365日、いつでも対応可能です。さらに、デイサービスを併設、インスリン注射や透析患者の受入もしております。

医療・介護の充実したサ高住をお探しの方はぜひご相談ください。

お問い合わせ・ご相談は

所在地：大阪狭山市茱萸木4-345-1

TEL 072・367・6701

FAX 072・367・6702

担当　豊永

サービス付き高齢者向け住宅

「ラ・フォートくみの木」

施設長　豊永 一馬

キタバ薬局グループ
富田林市向陽台 2-2-15
☎0721(28)6261(代)